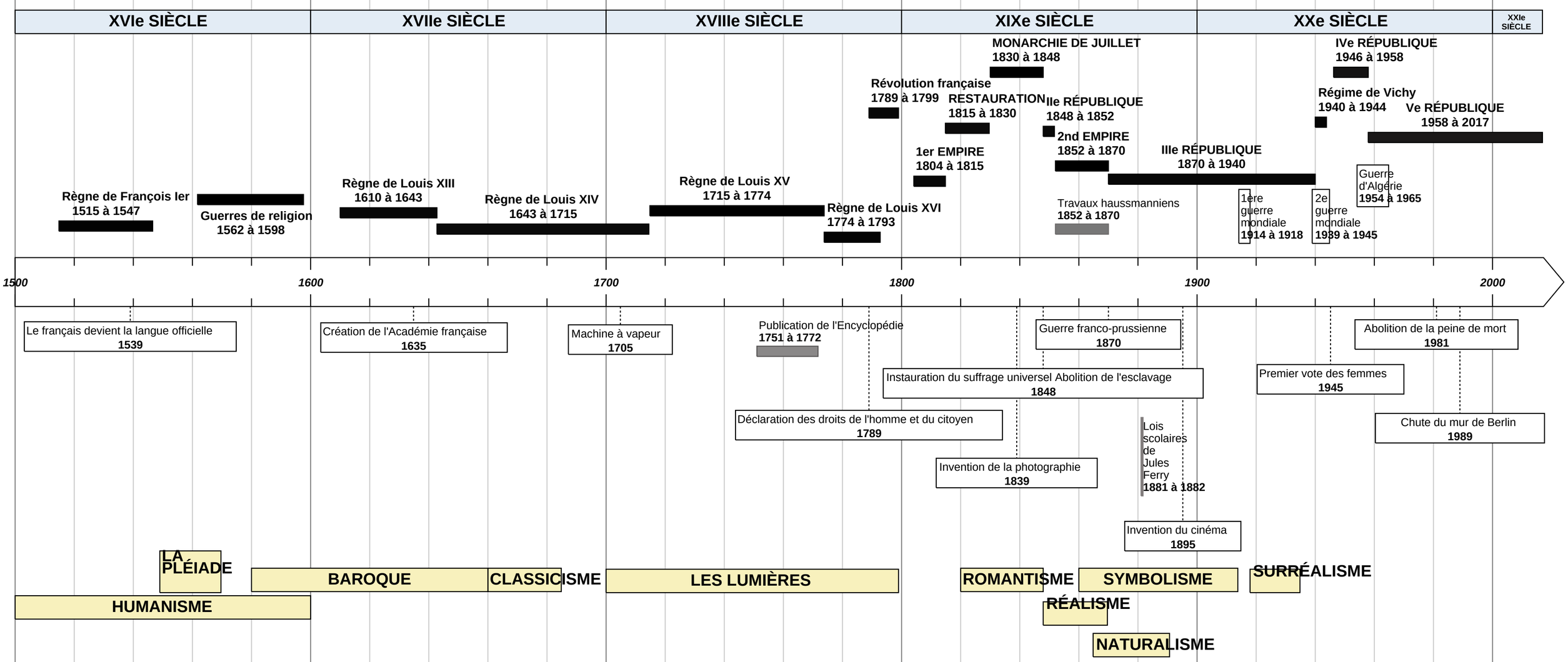
XVIe SIÈCLE
XVIIe SIÈCLE
XVIIIe SIÈCLE
XIXe SIÈCLE
XXe SIÈCLE
XXIe SIÈCLE
MONARCHIE DE JUILLET 1830 à 1848
IVe RÉPUBLIQUE 1946 à 1958
Révolution française 1789 à 1799
RESTAURATION 1815 à 1830
IIe RÉPUBLIQUE 1848 à 1852
Régime de Vichy 1940 à 1944
Ve RÉPUBLIQUE 1958 à 2017
2nd EMPIRE 1852 à 1870
1er EMPIRE 1804 à 1815
IIIe RÉPUBLIQUE 1870 à 1940
Guerre d'Algérie 1954 à 1965
Règne de François Ier 1515 à 1547
Guerres de religion 1562 à 1598
Règne de Louis XIII 1610 à 1643
Règne de Louis XIV 1643 à 1715
Règne de Louis XV 1715 à 1774
Règne de Louis XVI 1774 à 1793
Travaux haussmanniens 1852 à 1870
1ere guerre mondiale 1914 à 1918
2e guerre mondiale 1939 à 1945
1500
1600
1700
1800
1900
2000
Le français devient la langue officielle 1539
Création de l'Académie française 1635
Machine à vapeur 1705
Publication de l'Encyclopédie 1751 à 1772
Guerre franco-prussienne 1870
Abolition de la peine de mort 1981
Instauration du suffrage universel Abolition de l'esclavage 1848
Premier vote des femmes 1945
Déclaration des droits de l'homme et du citoyen 1789
Chute du mur de Berlin 1989
Lois scolaires de Jules Ferry 1881 à 1882
Invention de la photographie 1839
Invention du cinéma 1895
LA PLÉIADE
BAROQUE
CLASSICISME
LES LUMIÈRES
ROMANTISME
SYMBOLISME
SURRÉALISME
HUMANISME
RÉALISME
NATURALISME